赤れんが

第10号
昭和55年12月
発行
ブラウンハイム
自治会広報部

第二回ブラウンハイム
―秋の大運動会成功に終る―

朝まで雨が降るディション悪コンにもかかわらず、10月19日(日)並木第二小学校グランドにおいて、第二回ブラウンハイム秋の大運動会が、南催されました。多数の参加者の協力を得て、最後の150キロリレーに至るまで、綱引きから始まり、一杯の競技と、声援に包まれて、盛りあがった運動会にやなりました。予定より早く終了いたしましたが、組対抗の成績結果は、次の通りでした。

赤組	123てん
白組	123てん
緑組	138てん
黄組	165てん

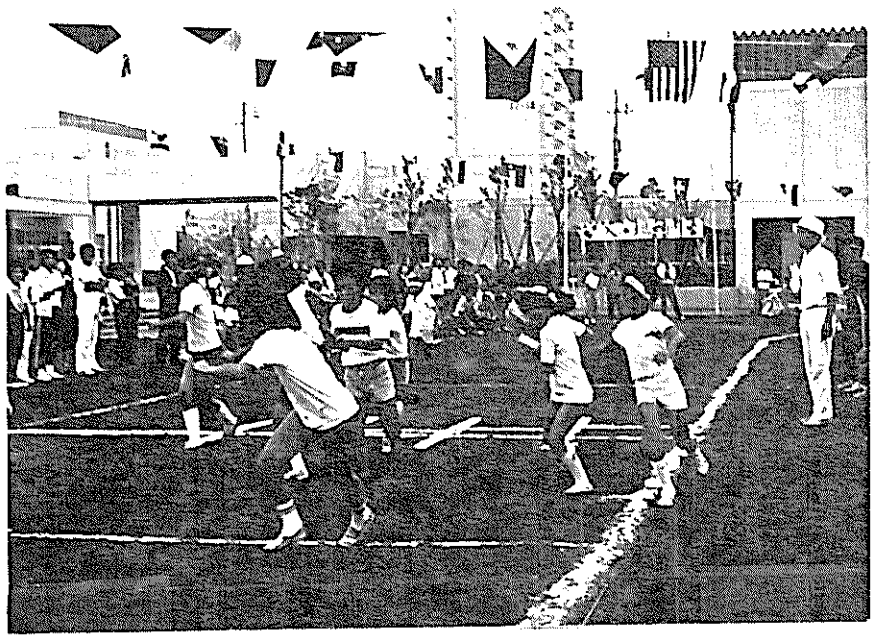

楽しかった運動会

（かめやま　まさこ）

10月19日の日曜日は、運動会だった。朝、ベランダから学校を見るとまだ雨が降っているのおじさん達が用意をしていた。

わたしは、一週間前からふくふくしく風邪で休んでいたので運動会に出られないなんて"つまんないなあ"と、思っていました。

雨もやんで運動会が出来る、ことがわかった時、お母さんいがいの50メートル競走に出たらいいよ。と、いってくれたので大喜びで行きました。みんな学校へかけて行き楽しそうにしゃべる声があっちからもこっちからも聞こえてきました。

開会あいさつや、ラジオ体操のあと、私の出る順番がきました。50メートル競走のドキンドキンしたが、心ぞうが鳴りはじめました。

私は一生けんめいに走りました。お姉ちゃんは四等に障害物リレーに出むいた。お母さんは一等でした。お父さんは運動会に世話をしていました。尚ちゃんは折紙を家中運動会に参加しました。

そのためか、わたし達の黄組165てんで優勝したのでうれしくてたまりませんでした。その時の、記念写真を見ながら、"今年の運動会はずいぶん楽しかったなあ"

来年も運動会には参加して今度は一等になりたいと思いました。

運動会のアンケートより

回答件数147を得ました。御協力ありがとうございました。アンケートの結果を検討し来年の運動会に役立てたいと思っています。その中で目立った点を二、三報告いたします。

(一) 家族の参加種目は三～六種目が多く、参加種目について良いと思われた方が八四件少ないと思われた方が二五件でした。

(二) 種目をふやす場合　時間延長はどうか。良いというのが54件反対というのが58件

(三) 中・高校生用競技・幼児ゲーム・フォーク・ダンス等の種目もふやす希望がありました。

親睦と連帯感を深めるためにも、こうした行事に参加下さるようお願いいたします。

『趣味の作品展』

去る11月23・24日両日にわたり第3回ブラウンハイム作品集会所において盛大な開催がなごやかにもうちました。

出品者95名に見学者360名という多くの方に参加していただきました。内容も幼児から年寄りまで広く地域の作品展でしたが、催しならではの中・高校生の作品があり少なかったので来年は出品を期待ゆる年令層からの作品展になり益々充実したものとなるよう願っています。

（山崎）

『子供会より』

世話人の分担が決定いたしましたので御報告します。皆様の御指導と御協力をお願い致します。

（大人）

会長　石川　20ー2ー202
副会長　安斉　20ー1ー505
〃　佐藤　20ー3ー104
書記　宇室　20ー4ー103
〃　間宮　21ー3ー206
会計　堀江　21ー2ー403

（子供）

会長　鈴木徹　21ー2ー501
副会長　志村健太郎　20ー1ー206
〃　加藤美幸　21ー1ー204

（各棟のリーダー・サブリーダー）

20ー1　志村健太郎　206
〃　渡辺裕樹　303
20ー2　後藤等　302
〃　天明菜々子　103
20ー3　江崎恵子　502
〃　山口綾子　302
20ー4　井出陽子　203
〃　宇室美奈子　403
20ー5　難波孝通　105
〃　森川理　104
21ー1　加藤美幸　204
〃　川山恵　101
21ー2　鈴木徹　501
〃　高堂博　104
21ー3　佐藤由里　105
〃　間宮賢司　206

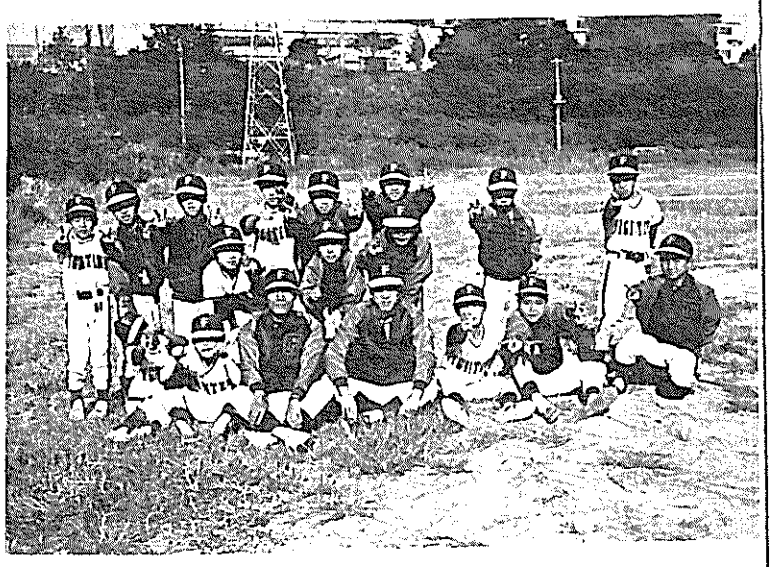

『優勝おめでとう ブラウンファイターズ』

第4回金沢区少年軟式野球秋季大会（低学年の部（4年生以下））でブラウンファイターズAチームが日頃の練習の成果を存分に発揮して見事な初優勝を飾りました。

戦績はAブロック6チーム参加によるリーグ戦で5戦全勝でした。

写真はVサインで大喜びのチビッ子達。

『民生委員が替わりました』

12月1日より
21ー3ー2014 02 左田野悦子さんから
21ー3ー20 布村千恵さんに
替わりましたのでよろしくお願いします。

『ソフトボール大会で3位』

第2回金沢シーサイド親善ソフトボール大会が11月16日東富岡中学校グラウンドで行なわれ多数の応援を受けブラウンハイムは"3位"に入賞しました。

なお毎月第二日曜日午後2時より並木第二小学校グラウンドで"有志"が集まり練習をします。

多数の皆さんの参加をお願い申し上げます。

去る11月4日、末吉幸夫様（20ー2ー204）がお亡くなりになりました。慎んで御冥福をお祈り申し上げます。

"お誕生おめでとう"

昭和55年11月までに届けられた赤ちゃんは次の方々です。

5月21日　佐藤鉄也くん　21ー2ー202
8月24日　阿部薫之くん　20ー1ー505
9月25日　片山理紗ちゃん　20ー4ー204
10月3日　山口志帆ちゃん　21ー3ー301
10月12日　柳原勝くん　21ー3ー303